

領域分權

7.x/8.x 版本功能應用簡介

「領域分權」 加值功能，支援 6.2 以上版本

台灣eHRD主要三家廠商中，唯一獨家支援！

第 1 章

「領域分權」系統應用簡介

- 應用情境與效益
- 領域設定與應用管理：新增領域、領域專屬首頁、資料共享
- 附錄：a+HRD 7.x 進階應用：「組織分權」與「領域分權」比較

*註1：領域分權數量可增值增購，超過原採購版本授權數量時，請洽專屬服務窗口。

*註2：6.7 以上客戶，若增值採購 [育碁《內容訂閱服務》](#) 後，所應用的供應商「服務內容領域」，皆不會納入領域分權數量計算。

領域分權管理 · 應用情境與效益

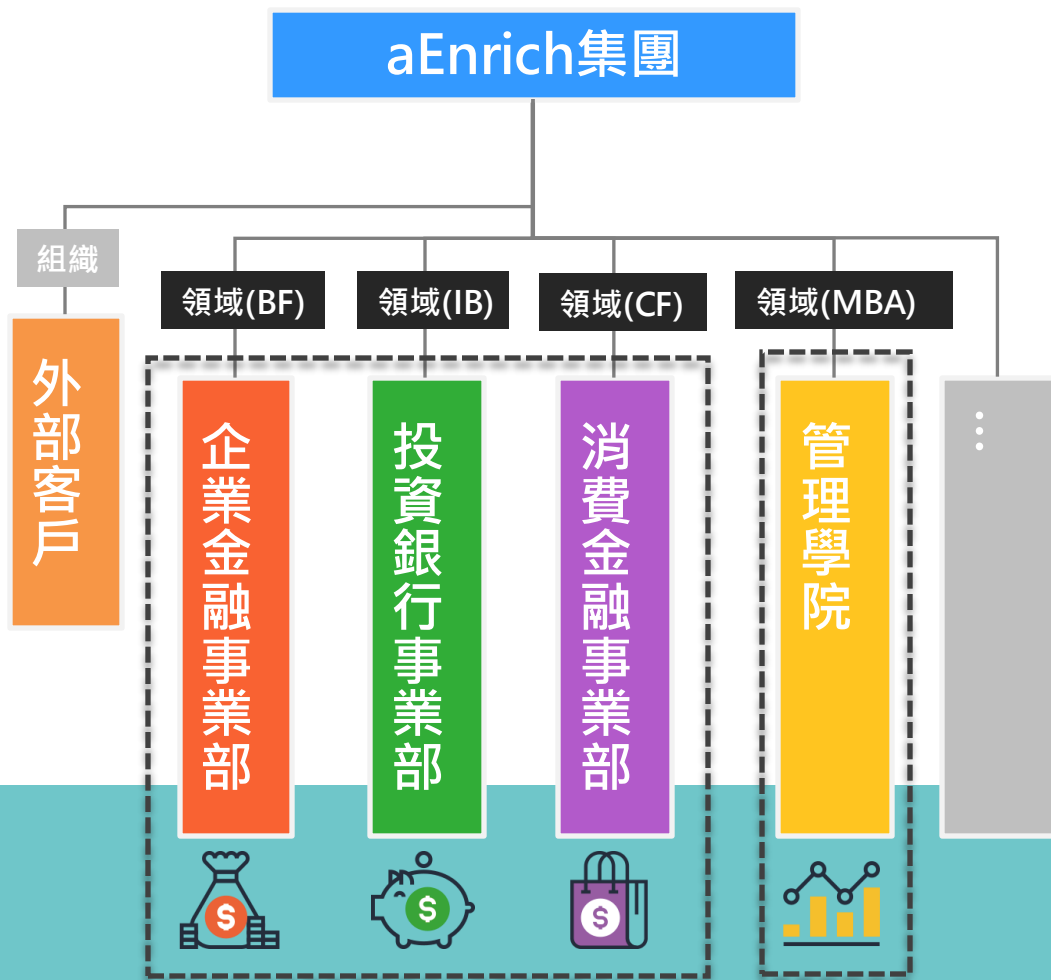

應用情境

當集團或公司針對不同區域或功能別的對象進行各別的學習發展規劃時，即可依功能別、產品別、地區別、顧客別、矩陣式組織、團隊結構、虛擬組織...，等“屬性”設定對應的「領域」應用。

應用效益

方便集團/公司依各領域學習發展需求，可各自規劃與分權管理，方便聚焦學習發展，提升整體學習管理效率！

領域 · 系統示意

【管理平台】可依公司“部門”或“應用”需求，建立相關領域進行管理與應用。

【個人平台】可依規劃，將成員加入對應的領域，員工即可應用此領域進行相關學習與活動。

客戶應用實例 · 信邦電子

第 2 章

組織分權以外 3大常見應用範例

- 「**新人專區領域**」，聚焦新人所需學習，加速融入企業（企業大學/ 管理或專業學院 (依職級或職類設定領域分權) 也是常用領域)
- 訂閱育碁**a+HCM Ecosystem** 供應商「**服務內容領域**」，提供員工多元豐富數位課程，促進職務專業知識技能養成。(可以透過線上教室開班增設混成學習活動, 學習紀錄也無須整合費用, 就直接整併到育碁系統中)
- **a+LMS** 整合「**天下創新學院**」，方便主管們一手掌握趨勢新知與世界脈動。(可以透過線上教室開班增設混成學習活動, 學習紀錄也無須整合費用, 就直接整併到育碁系統中)

應用情境 1 · 「新人專區領域」

以企業每年大量的新人管理，透過a+HRD 跨模組進行有效率的管理為例

「新人專區領域」 · 領域分權獨立首頁

跨單位新人群組成為一個訓練發展管理服務的領域

新人專屬首頁 - 明確/聚焦/親近/完整...

註：育碁Azure 測試機內建測試demo資料，歡迎瀏覽，協助客戶加速理解與應用...

「新人專區領域」學習階段

(有LDR模組時)

LDR 模組可做共通新人訓、專業新人訓、進階角色訓練... 分階段管理

| 學習階段 | 訓練與認證完成率 | 統計日期 |
|-------------|----------|------------|
| 新人學習階段 第一階段 | 100% | 2019/08/23 |
| 新人學習階段 第二階段 | 100% | 2019/08/23 |
| 新人學習階段 第三階段 | 50% | 2019/08/29 |

The bottom of the interface includes navigation arrows, a page indicator '1 / 1', and a '顯示筆數' (Show count) dropdown set to '20'.

應用情境 2 · 供應商「服務內容領域」

可整合供應商「內容服務領域」，不納入領域分權數量計算。

員工可於「育碁數位科技領域」專屬首頁中，看到已開班的課程、或是學習資源。

- HR可應用育碁a+LMS “首頁策展” 功能，推廣供應商 / 【育碁數位科技】提供課程，方便員工查閱/學習系統操作相關的課程
- HR開班完成後，使用端會自動出現供應商 / 「育碁數位科技」領域

「育碁數位科技」系統操作微課程訂閱應用

a+LMS 6.7以上版本，育碁額外提供維護中客戶可免費訂閱「育碁客服系統」中所提供的系統操作微課程，包含：a+LMS、a+KPI、a+MRA、a+APP 各模組「使用者端」系統操作微課程。

客戶可於其LMS系統，直接使用這些“教材”檔案進行內部LMS系統操作教學推廣，讓使用者（一般員工、主管）可快速熟悉系統的操作使用，減少系統管理者另外製作系統教學課程的負擔。

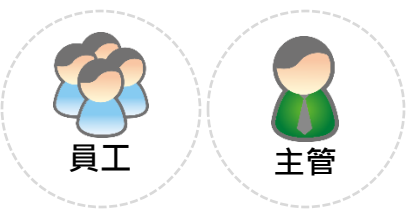

線上課程查詢/閱讀

- 可借助外部線上課程，於LMS系統中直接開班，或引用為課前課後的學習資源等應用。
- 外部線上教材連結應用，不會占用內部伺服器的檔案空間，User直接連網閱讀，學習紀錄直接留存在客戶採用的育基LMS中，可與其他內部教材學習紀錄整併在學習報表中。

最新/策展課程、課程查詢

員工

主管

依「供應商」課程的推出，首頁會出現其**最新**及**策展**課程

可依課程類別或關鍵字查詢的課程

育碁的a+MPS 7.1支援手機可以全面支援放大縮小的手勢操作，方便年紀較長者可以方便閱讀應用...

應用情境 3 · 育碁a+LMS 整合「天下創新學院」

使用者切換至「天下創新學院」供應商領域，即可看到所有課程

可整合供應商「內容服務領域」，不納入領域分權數量計算。

- 可借助天下創新學院的線上課程，於客戶端LMS系統中直接開班，或引用為課前課後的學習資源等應用。
- 外部線上教材連結應用，不會占用內部伺服器的檔案空間，User直接連網閱讀，學習紀錄直接留存在客戶採用的育碁LMS中，可與其他內部教材學習紀錄整併在學習報表中。

- 供應商領域首頁策展區塊
 1. 預設為“最新課程”及天下創新學院“六大課程類別”
 2. 可依需應用首頁策展功能，自行調整配置，進行重要學習主題推廣

行動版》最新/策展課程、課程查詢

依「天下創新學院」課程的推出，首頁會出現其**最新及策展課程**

可依**課程類別**或**關鍵字**查詢「天下創新學院」內建類別的課程

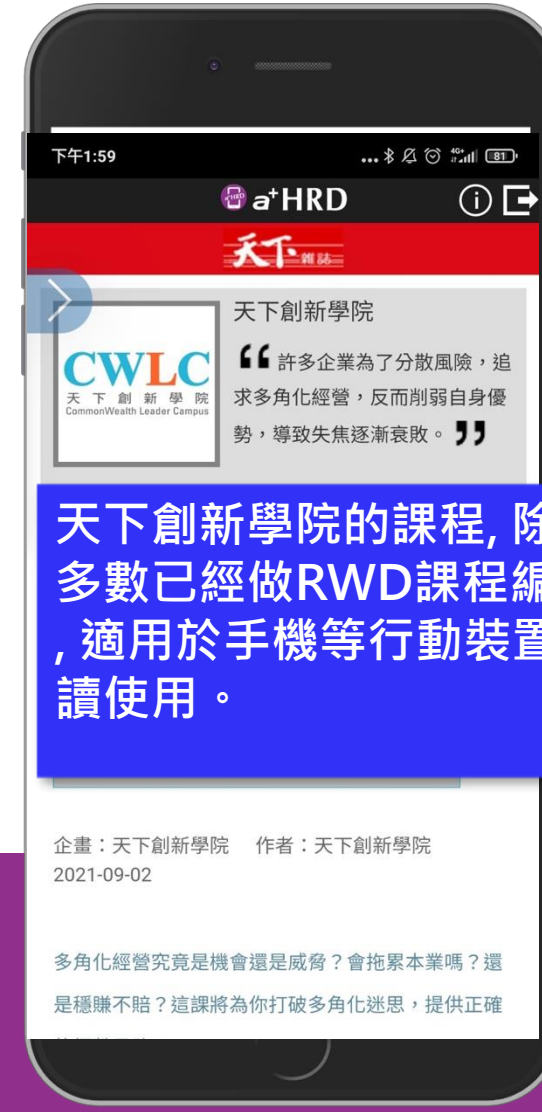

第 3 章

【管理端】

領域設定與應用管理

- 新增領域：基本資料、成員/權限設定、簽核流程設定
- 領域專屬首頁：Logo、色系、版面
- 資料共享：課程、教材、開班

註：育碁a+HCM Ecosystem的《內容訂閱服務》，也是應用「領域」方式讓管理者可在所加值採購的「供應商領域」進行成員、開班等彈性設定，讓員工可閱讀所訂閱的供應商數位內容，學習紀錄也統一於a+HRD系統中一併統計與管理，並可認列職務職能的應訓時數中。

新增領域：領域基本資料、成員、權限

編輯領域

基本資料

代號* BF_Business Finance

名稱* 企業金融事業處

領域成員篩選

名單產生條件

部門：系統研發部、系統研發課、軟體研發組

指定增加員工 林台彥 x

指定排除員工 選擇

領域管理權限

訓練管理員 admin01 x 李冠宇 x 陳宜庭 x 曾雅琪 x Frank x

證照承辦人 曾雅芳 x 李冠宇 x

人力發展管理員 李冠宇 x 陳宜庭 x

發展地圖承辦人 frank1 x

可應用“部門”、“群組”、“名單”彈性選擇領域內成員。

新增/編輯群組

編輯群組

基本資料

群組代號 *

群組 *

群組類型 個人群組 共用群組

條件清單

限定在職人員

成員篩選條件

部門: 系統研發課、系統研發部、軟體事業處

限定主管 否 是

自動更新

指定員工

指定增加員

指定排除員

設定條件

已入職天數 [] 天 ~ [] 天

部門

生效天數 [] 天 ~ [] 天

職等

生效天數 [] 天 ~ [] 天

職稱

生效天數 [] 天 ~ [] 天

職類

生效天數 [] 天 ~ [] 天

職務

領域成員的設定，應用育碁系統“群組”功能，可以更有彈性，讓領域的名單更方便的同步連動更新。

可透過此條件篩選出具有主管身分的員工

可設定群組自動更新與否(搭配人員資料更新排程)

設定條件清單與更新方式，可於成員篩選條件加入各類“條件”。

領域參數 \ 流程設定 · 領域專屬簽核流程

金業金融 | 企業金融事業處 | dmin

aEnrich組織 > 企業金融事業處 > 設定與管理中心 > 領域 > 表單適用流程

領域

- 主頁
- 首頁設計
- 中心設定
- 領域參數
- 表單適用流程**
- 公告

報名

內訓報名 | 啟用流程：2
主要流程：主管徵詢流程

外訓報名 | 啟用
主要流程：申請者

國外訓練報名
主要流程：申請者

集體申請 | 啟用
主要流程：申請者

外訓申請
預設流程：領域

國外訓練申請
預設流程：申請者

選擇流程

| 流程名稱 | 主要流程 |
|---|----------------------------------|
| <input type="checkbox"/> 領域訓練管理員 | <input type="radio"/> |
| <input checked="" type="checkbox"/> 申請者-->教育訓練管理員 | <input checked="" type="radio"/> |
| <input checked="" type="checkbox"/> 申請者-->直屬主管 | <input type="radio"/> |
| <input checked="" type="checkbox"/> 申請者-->直屬主管-->教育訓練管理員 | <input type="radio"/> |
| <input checked="" type="checkbox"/> 申請者-->自訂簽核者-->教育訓練管理員 | <input type="radio"/> |
| <input checked="" type="checkbox"/> 申請者-->自訂簽核者簽核及指定歸檔流程 | <input type="radio"/> |
| <input type="checkbox"/> 申請者-->直屬主管-->人力資源管理員 | <input type="radio"/> |
| <input type="checkbox"/> 申請者-->人力資源管理員簽核 | <input type="radio"/> |

重設 儲存

Domain可勾選適合使用之簽核流程

集團/公司領域分權管理，方便**聚焦學習發展**

集團/分公司可應用「領域分權」，依需各自設定領域「專屬首頁」，配置領域適用的資訊區塊，方便**聚焦學習與發展**，提升應用效能！

aEnrich集團_首頁

投資銀行_首頁

消費金融_首頁

自訂領域專屬Logo、色系、Icon

色系與Logo設定

色系

佈景主題 

主題顏色 自訂

LOGO

領域 

更新檔案： 沒有選擇檔案 ⓘ

管理平台 

更新檔案： 沒有選擇檔案 ⓘ

預設5種主題顏色可以直接套用...

自訂領域首頁專屬版面配置、資訊區塊

管理端_首頁設定

預設7種版面設定可挑選

各個顯示區塊都可以拖拉調整與編輯設定...

使用者端_首頁UI

管理端設定好之後, 隨即可以預覽使用者首頁的UI... 隨時調整變動排序與顯示重點...

資料共享 · 跨組織/領域資料應用價值極大化

- 由總公司設定領域是否可分享資料。
- 可分享資料包含：
 1. 課程
 2. 教材
 3. 開班

課程、教材資料共享 · 方便分享推廣

編輯領域分享設定

分享設定

分享對象 指定領域 設定領域

領域

開放功能 關聯 另存

- 分享設定1》各領域的管理者，可就領域中課程/教材/開班，設定僅分享給「指定領域」。

批次設定分享

分享設定

教材

分享對象 指定領域 設定領域類型

領域

開放功能 關聯 另存 加為學習資源

- 分享設定3》系統也支援有效率的批次分享設定應用。

編輯領域分享設定

分享設定

分享對象 指定領域 設定領域類型

領域 分權領域 部門領域 組織領域

開放功能 關聯 另存 加為學習資源

- 分享設定2》也可就領域的課程/教材/開班，依「設定領域類型」，決定是否分享給其他領域以及分享方式。

領域**批次分享**設定

- 多選開班、多選分享單位或選擇設定領域類型，
- 可一次將多筆資料分享給多個領域。

目前育碁系統提供「領域分權」的應用，透過小版更將更多操作的便利性與效率持續做精進提供！

其他領域資料 · 分享資料一目瞭然

所屬單位教材

aEnrich組織 » 企業金融事業處 » 資源中心 » 教材 » 搜尋教材

領域教材 其他領域教材

| 名稱 : | 作者 : | 格式 : |
|-----------------|------|------|
| 領導力精進6祕訣 晉升管... | ⋮ | 嵌 |
| 禿鷹的晚餐 | ⋮ | EP |
| 育碁訪問 | ⋮ | 影 |
| SL簡介(PDF) | ⋮ | PD |
| SCOR | | |

其他領域教材

aEnrich組織 » 企業金融事業處 » 資源中心 » 教材 » 搜尋教材

領域教材 其他領域教材

| 名稱 : | 作者 : | 格式 : |
|--------------|------|------|
| 文創台灣專訪(MP... | ⋮ | 影音檔 |
| 文創台灣專訪小考 | ⋮ | 影音檔 |
| ppt教材轉影音檔 | ⋮ | 影音檔 |
| 育碁專訪 | ⋮ | 影音檔 |

其他領域分享的資料與原有的資料分開管理，可於分類檢視表中查看

第 4 章

附錄：a+ HRD 增值進階應用

「組織分權」與「領域分權」比較

- 「組織分權」適用情境：
- 多組織架構應用，除了可以支援集團公司的共用系統 (但仍可以選擇保有絕對的獨立性)；更讓各公司的教材與課程資源，可以選擇性的分享。

*註：「組織分權」設計等同於公有雲模式，可將育碁的系統切割成多個完全獨立控管的系統(例如不同的網址，可以跨組織做不同的模組授權/各組織做不同的授權計算...，不同人事組織之間登入ID與工號一樣也不影響系統運作)，特色是育碁獨家增加一個跨組織可以分享教材/課程/開班的彈性設定功能，方便集團公司或關係企業可以分享一些資源。

「組織分權」屬於增值選購功能，6.2 以上全系統模組皆支援，客戶若要啟用，需要增購以取得系統授權開通。

組織(Org.)與領域(Domain)適用情境

| | 組織Org 管理者 | 領域Domain 管理者 |
|-------|---|--|
| 人員 | 全系統人事資料 | 局限於Domain內所指定人員 |
| 權限 | 全系統功能權限 | 全系統的功能權限- 以下除外 1. 基本資料 2. 人事組織 3. 系統設定與管理 4. MRA多維度評鑑專案 |
| 內容 | <ul style="list-style-type: none"> 組織所建的內容 若要看其它領域，切換即可查閱 | <ul style="list-style-type: none"> 領域所建立的內容 其它領域或組織分享的內容 |
| 簽核流程 | <ul style="list-style-type: none"> 全系統簽核流程 可自行建立簽核流程 | <ul style="list-style-type: none"> 可勾選適用之簽核流程 可繼承組織建立的簽核流程 |
| 使用者首頁 | 組織獨立專屬首頁(UI/Layout/內容..) | 領域獨立專屬首頁(UI/Layout/內容...) |
| 應用情境 | <ul style="list-style-type: none"> 集團組織(Corporate HR) 子公司完全授權，類似於兩個或多個獨立的系統，共用於一套軟硬體之外，集團也可選擇性共享課程/教材/開課等 外部客戶 - 完全獨立，且可共享組織或領域中的部份資源 | <ul style="list-style-type: none"> 集團公司(Account Service) - 公司部門化皆可應用： 例：依功能別、產品別、地區別、顧客別、矩陣式組織、團隊結構、虛擬組織。 |

6.x以上增購多組織時的架構應用

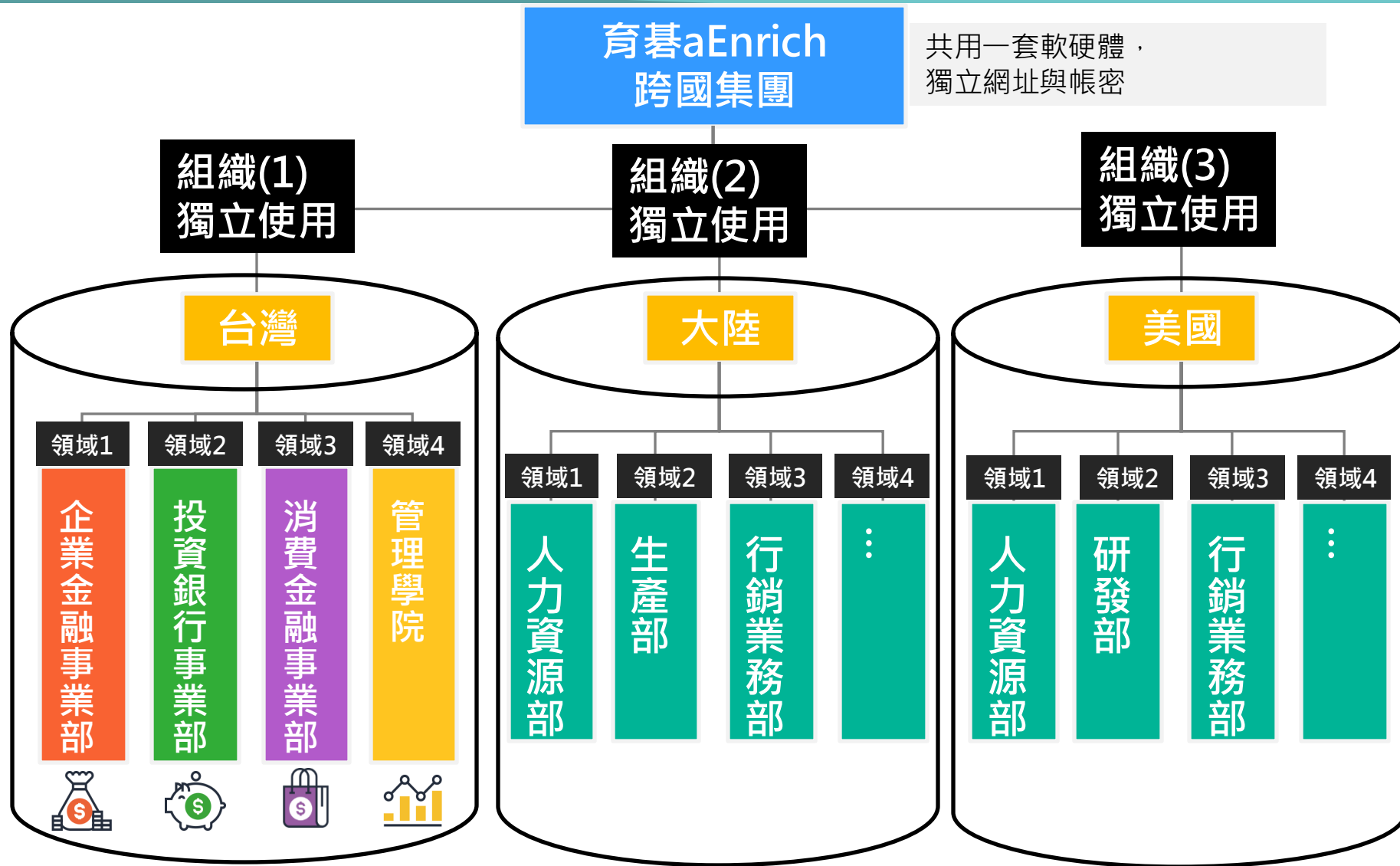

產品需求單

歡迎立即線上填寫
我們將儘速為您服務！

育碁官網

a+HCM產品

客戶證言

台北 總公司
電話：02-2517-8080
地址：台北市大安區建國南路二段276號10F

台南 辦公室
電話：06-2378103 分機 721
地址：台南市東區東門路2段297號6樓之1

New ! 2023/7/17 擴大遷入 !