

育碁【多組織】應用簡介

支援 6.x 以上版本

範例 1：因應歐盟ESG規範・外部「供應商」訓練

範例 2：集團(控股型組織)培訓與績效發展應用

育碁數位科技

2024/2/20

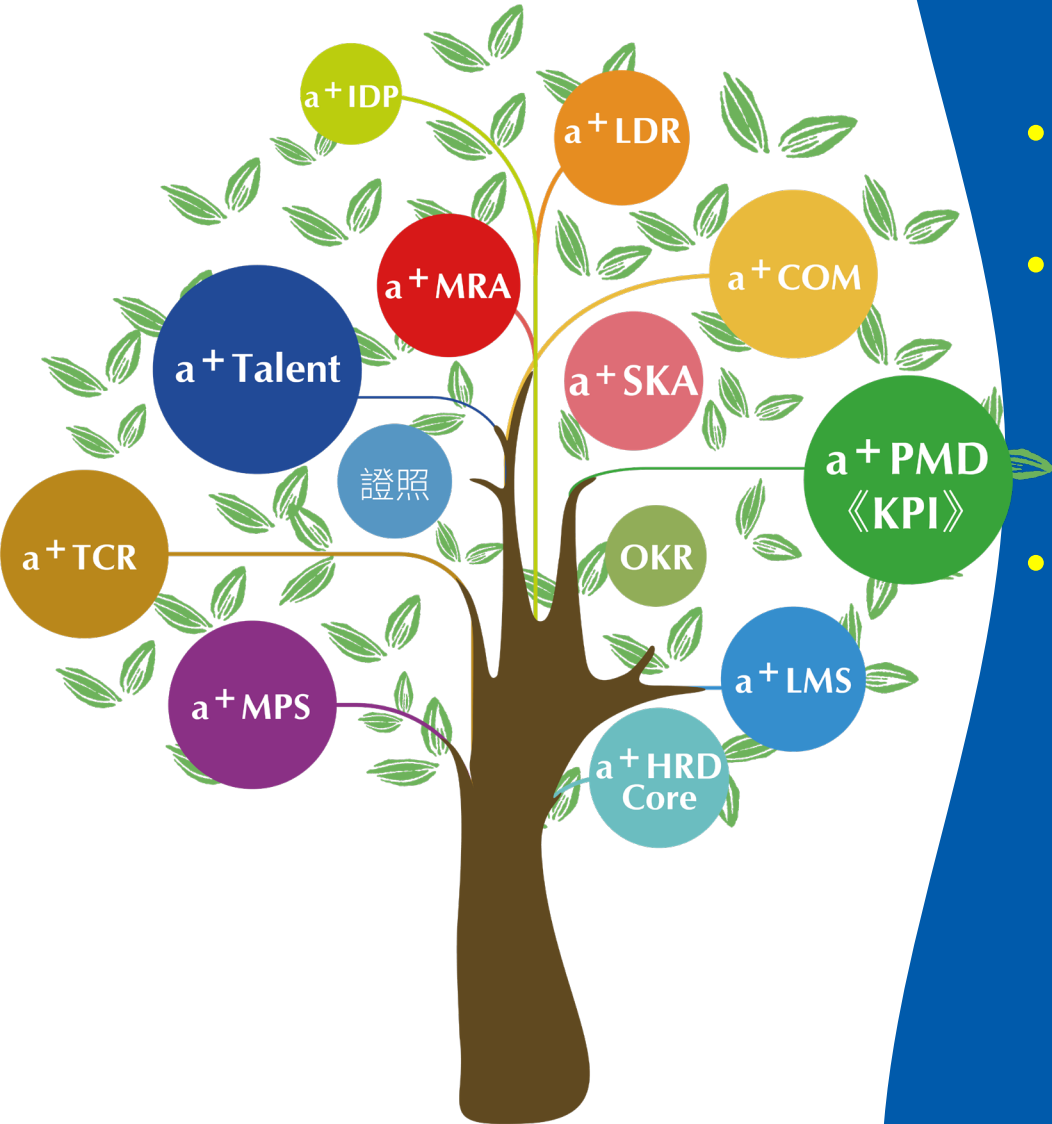

Agenda

- 單一系統 · 「多組織」應用架構與優勢
- 範例 1》因應歐盟規範·外部供應商訓練
《RBA/ESG規範訓練應用》
 1. 開班、測驗、問卷、信件通知提醒..
- 範例 2》集團(控股型組織) 統一與分權管理應用
 1. 專屬首頁
 2. 獨立人事資料管理
 3. 簽核流程
 4. 資料共享
 5. 系統登入驗證機制 · AD整合與獨立驗證並行
 6. 獨立網址、登入首頁
 7. 平台權限、登入限制管理
 8. 外部帳號申請



育碁a+HRD Total Solution

「多組織」應用架構與優勢

- 單一系統 · 多組織應用架構
- 應用優勢：多組織系統的分權與共用 (v.s. 友商)

*註：

- 「組織分權」設計等同於公有雲模式，可將育碁的系統切割成多個**完全獨立控管的系統**(例如不同的網址，可以跨組織做不同的模組授權/各組織做不同的授權計算...，不同人事組織之間登入ID與工號一樣也不影響系統運作)，特色是育碁獨家增加一個跨組織**可以分享教材/課程/開班**的彈性設定功能，方便集團公司或關係企業可以分享一些資源。
- 「組織分權」屬於加值選購功能，a+HRD 6.2 以上(含 a+HRD 7.x) 全系統模組皆支援，客戶若要啟用，需要增購以取得系統授權開通

組織(Org.)與領域(Domain)適用情境

	組織Org 管理者	領域Domain 管理者
人員	全系統人事資料	局限於Domain內所指定人員
權限	全系統功能權限	全系統的功能權限- 以下除外 1. 基本資料 2. 人事組織 3. 系統設定與管理 4. MRA多維度評鑑專案
內容	<ul style="list-style-type: none"> 組織所建的內容 若要看其它領域, 切換即可查閱 	<ul style="list-style-type: none"> 領域所建立的內容 其它領域或組織分享的內容
簽核流程	<ul style="list-style-type: none"> 全系統簽核流程 可自行建立簽核流程 	<ul style="list-style-type: none"> 可勾選適用之簽核流程 可繼承「組織」建立的簽核流程
使用者首頁	「組織」獨立專屬首頁(UI/Layout/內容...)	「領域」獨立專屬首頁(UI/Layout/內容...)
應用情境	<ul style="list-style-type: none"> 集團組織(Corporate HR) 子公司, 完全授權, 類似於兩個或多個獨立的系統, 共用於一套軟硬體之外, 集團也可選擇性共享課程/教材/開課等 外部客戶、完全獨立, 且可共享組織或領域中的部份資源 	<ul style="list-style-type: none"> 集團公司(Account Service) - 公司部門皆可應用: 例: 依功能別、產品別、地區別、顧客別、矩陣式組織、團隊結構、虛擬組織。

單一系統 · 多「組織」應用架構 (旗艦版)

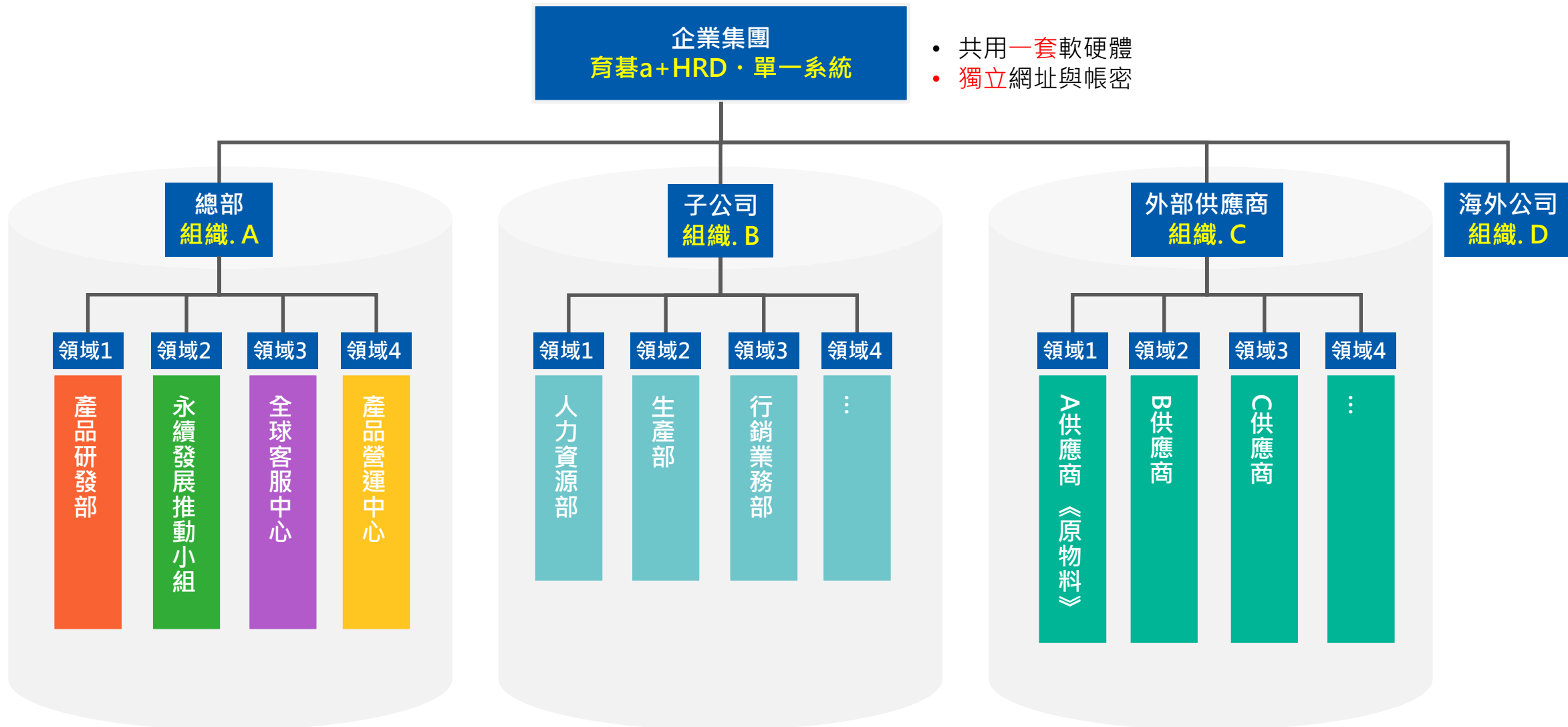

企業各子公司/各廠區 · 系統分權與共用

應用情境

1. 集團化使用，下轄各公司有獨立人事組織資料來源與管理者
2. 單一公司使用，內外部分權管理(如：外部管理供應商/通路商...等)

項目		其它友商	育碁「a+HRD Total Solutio」
系統	設計架構	一系統僅單一組織，欲獨自管理需多套系統	*一系統可多組織，欲獨自管理僅需一套系統 勝
系統建置與維護	費用	高	低 勝
	資訊設備	多套	一套 勝
	維運成本	高	低 勝
	資安成本與風險	多套/資安多次掃描，成本與風險高	1套/資安1次掃描，成本與風險低 勝
人事組織	資訊來源與管理	各系統/各組織，獨立來源且各自獨立管理	一系統（多組織），可獨立來源且各自獨立管理 勝
授權與擴充	授權方式	授權獨立；但擴充慢	授權獨立、且擴充快 勝
主要功能應用	首頁/登入頁面	獨立	獨立
	網站內容	全部獨立，無法共享	可獨立管理且資源可共享(包含課程/教材/開班資源...) 勝
	修正與更新	慢	快 勝



「多組織」應用範例 1

因應歐盟ESG規範 · 外部供應商訓練應用

主要應用功能

- 「課程」：規劃、執行
- 「測驗」：檢核
- 「報表」：紀錄、報表
- 外部帳號申請

單一系統 · 多「組織」系統應用範例 1：外部供應商訓練

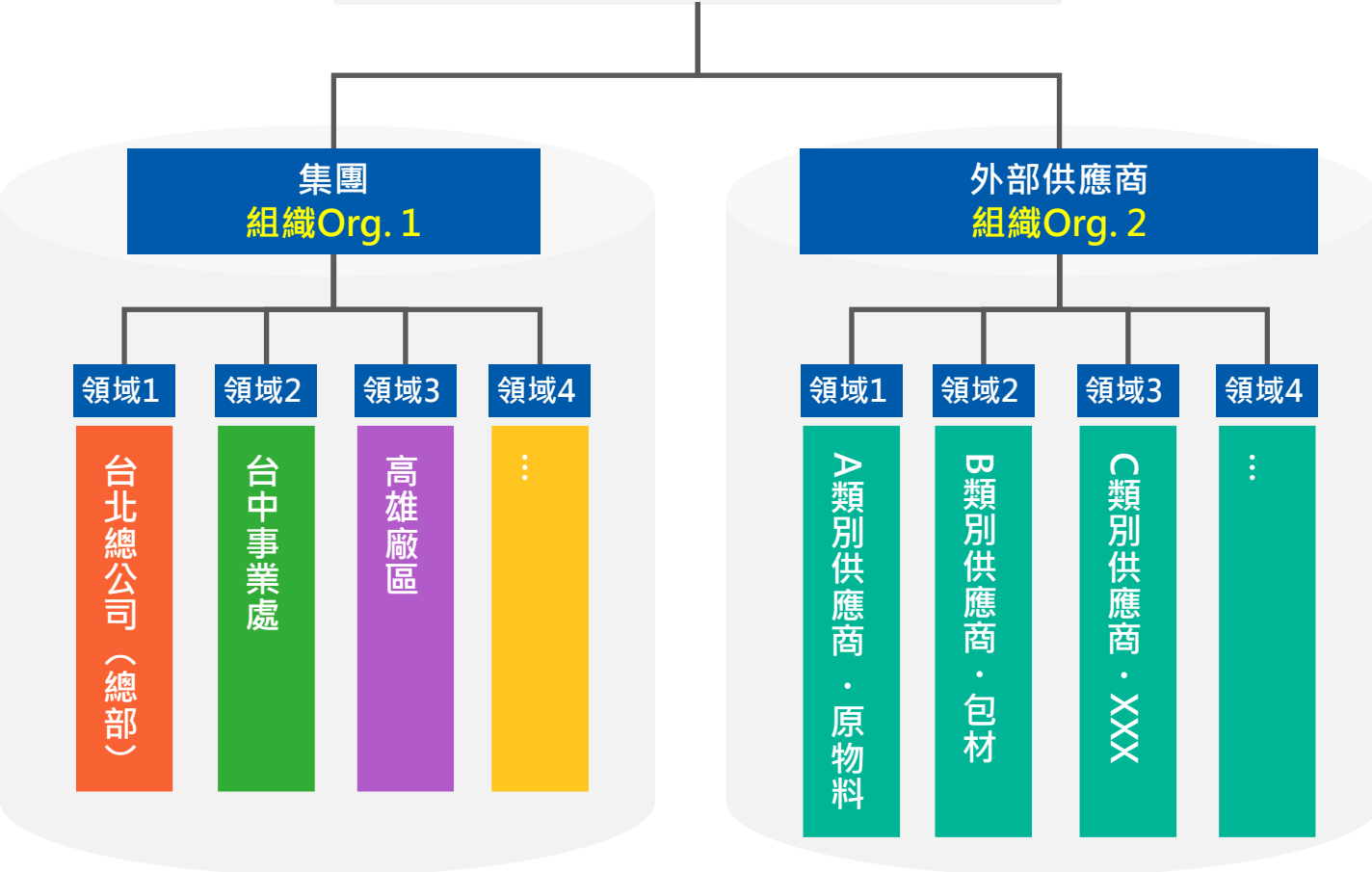

綠色永續供應鍊管理

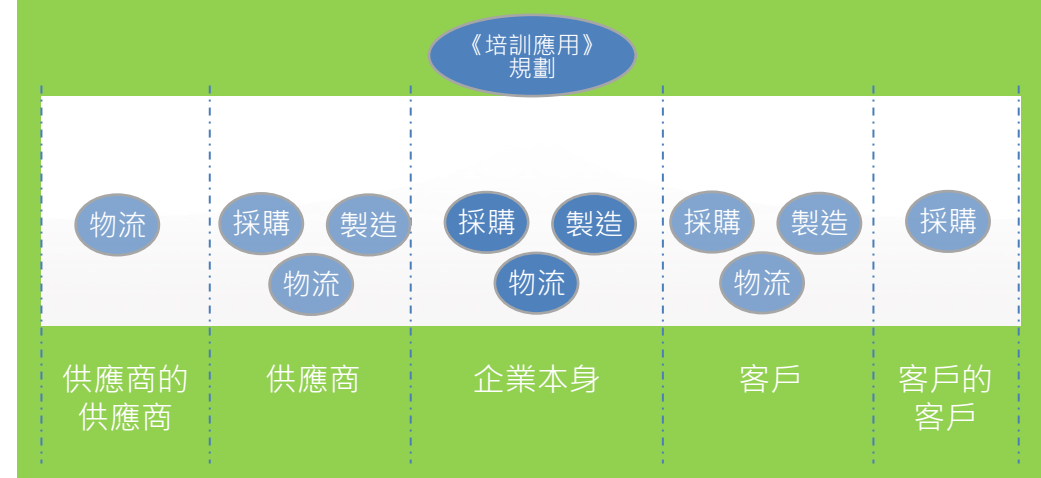

因應RBA責任商業聯盟及歐盟的歐洲碳邊境調整機制 CBAM「碳邊境調整機制」等ESG規範...

A集團導入育碁「a+HRD Total Solution」應用其獨有的單一系統，「組織分權」功能，不僅人事資料可獨立管理、且課程/教材/開班資源等資源可共享，協助A集團更有系統、有結構、有效率的執行內部員工，及外部上、下游供應商相關資訊佈達宣傳及訓練。



《組織Org 2》外部供應商學習平台：使用者「個人中心」主頁

AGroup | A集團企業_供應商學習平台(LMS) | ser

課程與資源 | 關鍵字

A集團企業_供應商學... > A集團企業_供應商學... > 個人中心 > 主頁

主頁
任務
儀錶板
查詢
設定

**育碁數位科技股
份有限公司** | 1000017398 | @aEnrich.com.tw

隸屬: 00_102078 資訊部
100_102078 資訊部
查看所有隸屬部門

職稱: [Blank]
入職日: 2023/5/15

行事曆
12月8日 星期五

<	2023	十二月	>			
日	一	二	三	四	五	六
26	27	28	29	30	1	2
3	4	5	6	7	8	9
10	11	12	13	14	15	16
17	18	19	20	21	22	23
24	25	26	27	28	29	30

育碁數位科技股份有限公司的
訊息 | 論壇 | 收藏

最新動態
社群動態

暫無資料。

可隨時上線查看訓練狀態

成果概要

本年度訓練狀態

通過: 2 門 | 總數: 2 門 | 課程閱讀時數: 0.2小時

100%

證照數量

即將到期	0 張
有效	0 張
無效	0 張



《組織Org 2》外部供應商學習平台：課程搜尋

AGroup | A集團企業_供應商學習平台(LMS) | ser

課程與資源 | 關鍵字

A集團企業_供應商學... > A集團企業_供應商學... > 個人中心 > 主頁 > 搜尋我的課程

進行中課程 | 未完成

供應商訓練課程-2023年度班

線上 | 課程結束

待完成活動

作業 | 教材 | 測驗 | 問卷 | 討論區

最近通過活動

供應商訓練課程簡介
閱讀時間達 2.5 分鐘(含)以上 00:02:58

RBA 8.0 (EICC)行為準則宣導課程_A
閱讀時間達 0.01 分鐘(含)以上 00:00:19

RBA 8.0 (EICC)行為準則宣導課程_B
測驗分數 60 分(含)以上 100 分

教室

點選「教室」進行課程內容學習

數 20 筆



《組織Org 2》外部供應商學習平台：課程學習、測驗...

供應商訓練課程-2023年度

學習活動

進度 7/7 通過狀態 通過

供應商宣導課程01班
課程日期 ~ 2023/10/27

篩選 需通過項目 未完成項目

排序 活動排序 類型

- 1 供應商訓練課程簡介
從課程起始日後
閱讀時間達 2.5 分鐘(含)以上 00:02:58
- 2 RBA 8.0 (EICC)行為準則宣導課程_A
從課程起始日後
閱讀時間達 0.01 分鐘(含)以上 00:00:47
- 3 RBA 8.0 (EICC)行為準則宣導課程_B
從課程起始日後
閱讀時間達 0.01 分鐘(含)以上 00:00:58
- 4 RBA 8.0 (EICC)行為準則宣導課程_C
從課程起始日後
閱讀時間達 0.01 分鐘(含)以上
- 5 RBA 8.0 (EICC)行為準則宣導課程_D
從課程起始日後
閱讀時間達 0.01 分鐘(含)以上
- 6 供應商訓練課程_學習資源介紹
從課程起始日後
閱讀時間達 2.5 分鐘(含)以上
- 7 作業·供應商訓練課程-2023年度
從課程起始日後
- 8 測驗·供應商訓練課程-2023年度
從課程起始日後
測驗分數 60 分(含)以上
- 9 滿意度調查·供應商訓練課程-2023年
從課程起始日後

依課程規劃，進行教材、作業、測驗及滿意度問卷調查

供應商訓練課程-2023年度

目前頁面 >

學習活動：供應商訓練課程-2023年度班課程測驗

剩餘時間：00:59:52 作答進度：0% (0/10) 自動儲存：

1 是非題
RBA全名為責任商業聯盟責任商業聯盟Responsible Business Alliance

O X

下一頁

題序：
1 2 3 4 5
6 7 8 9 10

交卷
暫存後離開
作答總覽
放棄測驗



供應商課程 · 課程通知信件

課程通知

親愛的 育碁數位科技股份有限公司 您好

AGroup A集團 供應商訓練課程 供應商訓練_2023年度班 課程通知

請供應商盡速登入 A集團 學習平台進行線上上課 (<https://ehrd.AGroup.com.tw/eHRD/D>)

課程時間: 2023/01/01 ~ 2023/12/31

因應歐盟規範，需針對上下游供應商做合規的教育訓練。

- 供應商數量眾多，透過單一系統切分「組織」使用，得到最有效益的應用。

課程結果通知

親愛的 育碁數位科技股份有限公司 您好，以下為您的課程通過狀態

供應商宣導課程

RBA 8.0 (EICC)
行為準則

供應商訓練課程-2023年度班

2023/01/01 ~ 2023/12/31 | 0.25 小時 | 學分

測驗

100

作業

免繳

通過狀態

通過

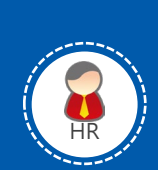

《組織Org 2》 供應商訓練應用 · 教材維護與管理

AGroup A集團企業 供應商學習平台(LMS) dmin

人才發展中心

- 資源中心
- 活動中心
- 紀錄與報表中心
- 人事組織中心
- 設定與管理中心
- 服務供應商中心

1. 資料維護

- 課程主頁
- 教材**
- 關聯資料
- 設定

2. 開班管理

3. 成果

A集團企業 供應商學... > A集團企業 供應商學... > 課程: 供應商課程 > 1. 資料維護 > 教材

教材

 供應商訓練簡介 影音檔 長度: 10:24 大小: 29.38 MB	 RBA 8.0 (EICC)行為準則宣導課程_A PDF 頁數: 36 大小: 5.92 MB
 RBA 8.0 (EICC)行為準則宣導課程_B PDF 頁數: 71 大小: 41.12 MB	 RBA 8.0 (EICC)行為準則宣導課程_C PDF 頁數: 18 大小: 15.16 MB
 RBA 8.0 (EICC)行為準則宣導課程_D PDF 頁數: 10 大小: 4.49 MB	 供應商訓練-學習資源說明 影音檔 長度: 05:10 大小: 12.33 MB

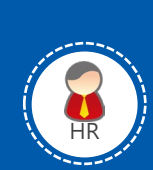

《組織Org 2》 供應商訓練應用 · 課程規劃

AGroup | A集團企業_供應商學習平台(LMS) | dmin

人才發展中心

資源中心
活動中心
紀錄與報表中心
人事組織中心
設定與管理中心
服務供應商中心

規劃設計

- 課程
- 證照
- 知識技能
- 訓練計劃

執行開班
查核
成果
設定

總覽

10 總數

10 近一年使用數

使用率 100%

引用率 0% 證照

課程管理 | 前往搜尋

最新異動

- 供應商訓練課程 (23 小時前 編輯 ● 啟用)
- RBA作業推廣及簡介 (23 小時前 編輯 ● 啟用)
- RBA檢查表填寫說明 (2023/09/14 14:15 編輯 ● 啟用)

排行榜

開班數

- 1 供應商訓練課程 (近期上課日: 2023/10/16 ~ 2023/11/03) 4
- 2 RBA檢查表填寫說明 (近期上課日: 2023/11/27 ~ 2023/12/04) 1
- 3 RBA作業推廣及簡介 (近期上課日: 2023/11/27 ~ 2023/12/04) 1

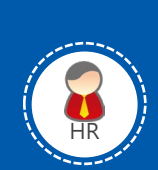

《組織Org 2》 供應商訓練應用 · 題庫管理

AGroup A集團企業_供應商學習平台(LMS) dmin

人才發展中心

資源中心

活動中心

紀錄與報表中心

人事組織中心

設定與管理中心

服務供應商中心

教材

學習資源

論壇

題庫

樣板

其它

紀錄與報表

設定

互動管理

A集團企業_供應商學... > A集團企業_供應商學... > 資源中心 > 題庫

總覽

題庫總數: 3

管理單位: 3 筆

講師: 0 筆

題庫題數分佈

- 0-50 題: 3
- 51-100 題: 0
- 101-150 題: 0
- 151-200 題: 0
- 200 題以上: 0

主題總數: 3

題庫管理 | 前往搜尋

管理單位	講師
RBA作業填寫說明題庫	
2023/08/09 17:19 編輯	1 10
RBA基本認知題庫	
2023/08/09 16:49 編輯	1 10
RBA規範資訊題庫	
2023/07/24 13:17 編輯	1 13

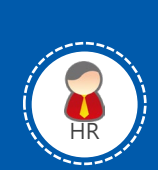

《組織Org 2》 供應商訓練應用 · 樣板管理

The screenshot displays the LMS interface for 'A集團企業_供應商學習平台(LMS)'. The breadcrumb path is 'A集團企業_供應商學... > A集團企業_供應商學... > 資源中心 > 樣板'. The left sidebar includes '人才發展中心', '資源中心', '活動中心', '紀錄與報表中心', '人事組織中心', '設定與管理中心', and '服務供應商中心'. The main content area shows four template cards, each with a '前往搜尋' button and a '最新異動' section. The '開班滿意度問卷樣板' card is highlighted with a red box and shows a specific template titled '課後滿意度問卷' with a date of '2023/07/24 13:14' and a count of '9'. The other three cards ('檢核表樣板', '課程活動樣板', and '多元問卷樣板') show '暫無資料' (No data available).

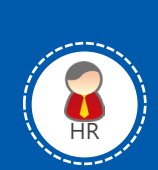

《組織Org 2》 供應商訓練應用 · 開班

A Group | A集團企業_供應商學習平台(LMS) | dmin

開班 | 關鍵字

人才發展中心

資源中心

活動中心

紀錄與報表中心

人事組織中心

設定與管理中心

服務供應商中心

A集團企業_供應商學... > A集團企業_供應商學... > 課程: 供應商課程 > 2.開班管理

1. 資料維護

2. 開班管理

3. 成果

總覽

● 編輯中 0 筆

● 執行中 1 筆

● 已結案 0 筆

● 停開 0 筆

1 總數

執行中開班

0 即將上課

0 上課中

1 上課結束

開班

全部(使用中) 編輯中 簽核中 執行中 即將上課 人數不足 即將額滿 已額滿 退選率高

執行中_調訓開班 待結案_課程已結束 未結案 已結案 停開 年度自動開班 其他領域開班 縮合

關鍵字 共 1 筆

名稱	課程通過率	學員人數	上課開始日	上課結束日	狀態	開班簽核
供應商訓練課程-2023年度班	97.86%	514	2023/09/12	2023/10/27	上課結束	簽核通過

顯示筆數 20 筆



《組織Org 2》 供應商訓練應用 · 學習活動佈置

供應商訓練課程-2023年度班

總覽 預覽教室 學習活動 資源 設定 學習成果 報表 離開

目前頁面 » 學習活動清單

轉存樣板 套用樣板

活動排序	活動類型	狀態	活動名稱	活動期間
1	課程教材	開啟	供應商訓練課程簡介	從課程起始日後
2	課程教材	開啟	供應商訓練課程-學習資源說明	從課程起始日後
3	課程教材	開啟	RBA 8.0 (EICC)行為準則宣導課程_A	從課程起始日後
4	課程教材	開啟	RBA 8.0 (EICC)行為準則宣導課程_B	從課程起始日後
5	課程教材	開啟	RBA 8.0 (EICC)行為準則宣導課程_C	從課程起始日後
6	課程教材	開啟	RBA 8.0 (EICC)行為準則宣導課程_D	從課程起始日後
7	作業	開啟	作業 · 供應商訓練課程	從課程起始日後
8	線上測驗	開啟	測驗 · 供應商訓練課程	從課程起始日後
9	滿意度問卷	開啟	滿意度調查 · 供應商訓練課程	從課程起始日後

依課程規劃，進行教材、作業、測驗及滿意度問卷調查等學習活動佈置



《組織Org 2》 供應商訓練應用 · 學員名冊

學員名冊

關鍵字 共 514 筆

員工編號	姓名	調訓	部門編號	部門/公司	成為學員日
10	邱	是	D	D	2023/05/15
10	林	是	D	D	2023/05/15
10	王	是	D	D	
10	吳	是	D	D	
10	吳	是	D	D	
10	張	是	D	D	2023/05/15
10	曾	是	D	D	2023/06/13
10	陳	是	D	D	2023/06/17
10	嚴	是	D	D	2023/07/01
10	魏	是	D	D	2023/07/01
ad	ad	是			2023/07/01
10	曾	是	D	D	2023/07/01
10	陳	是	D	D	2023/07/01
10	謝	是	D	D	2023/07/03

依課程受訓對象，進行學員名冊管理

顯示筆數 20 筆

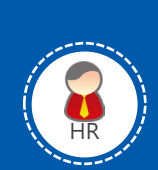

《組織Org 2》 供應商訓練應用 · 成果



外部帳號申請

優規



「多組織」應用範例 2

集團(控股型組織)統一及分權管理應用

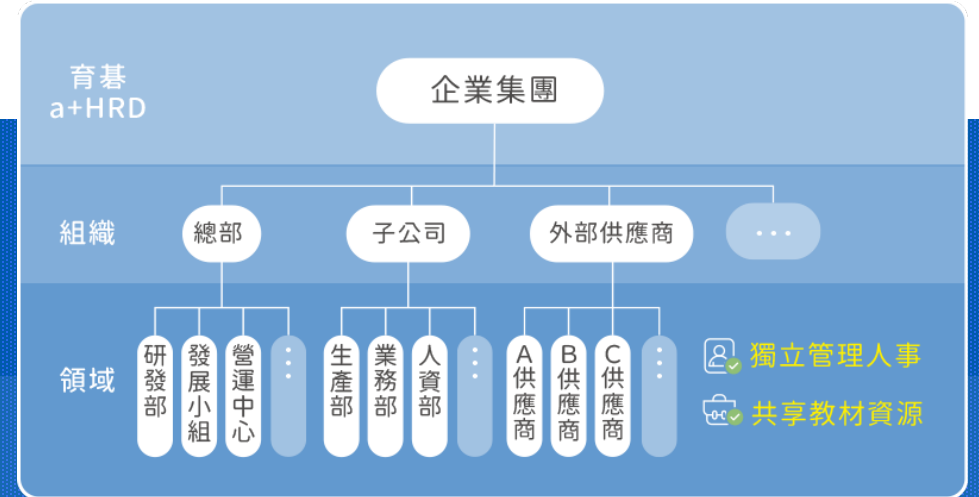

主要應用功能(育基獨家優規)

- 專屬首頁
- 人事資料獨立管理
- 資料共享
- 簽核流程
- 系統登入驗證機制 · AD整合與獨立驗證並行
- 外部帳號申請
- 獨立網址、登入首頁
- 平台權限、登入限制管理

「組織分權」適用情境：多組織架構應用，除了可以支援集團公司的系統共用 (也可保有絕對的獨立性)；且各公司的教材與課程資源，也可選擇性的分享。

單一系統 · 多「組織」系統應用範例 2

集團(控股型組織)
育碁a+HRD · 單一系統 · 多組織

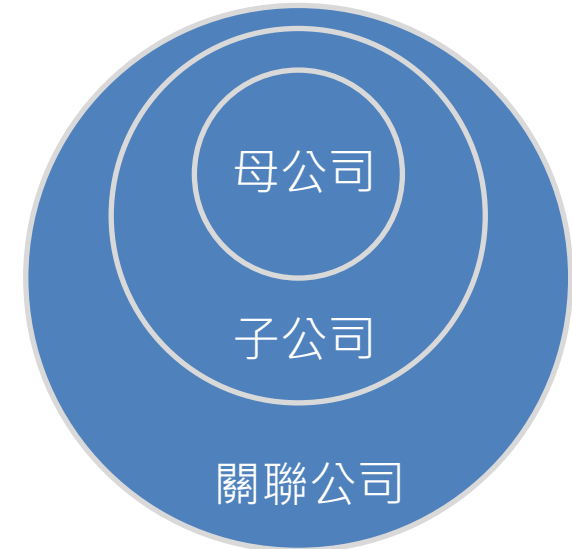
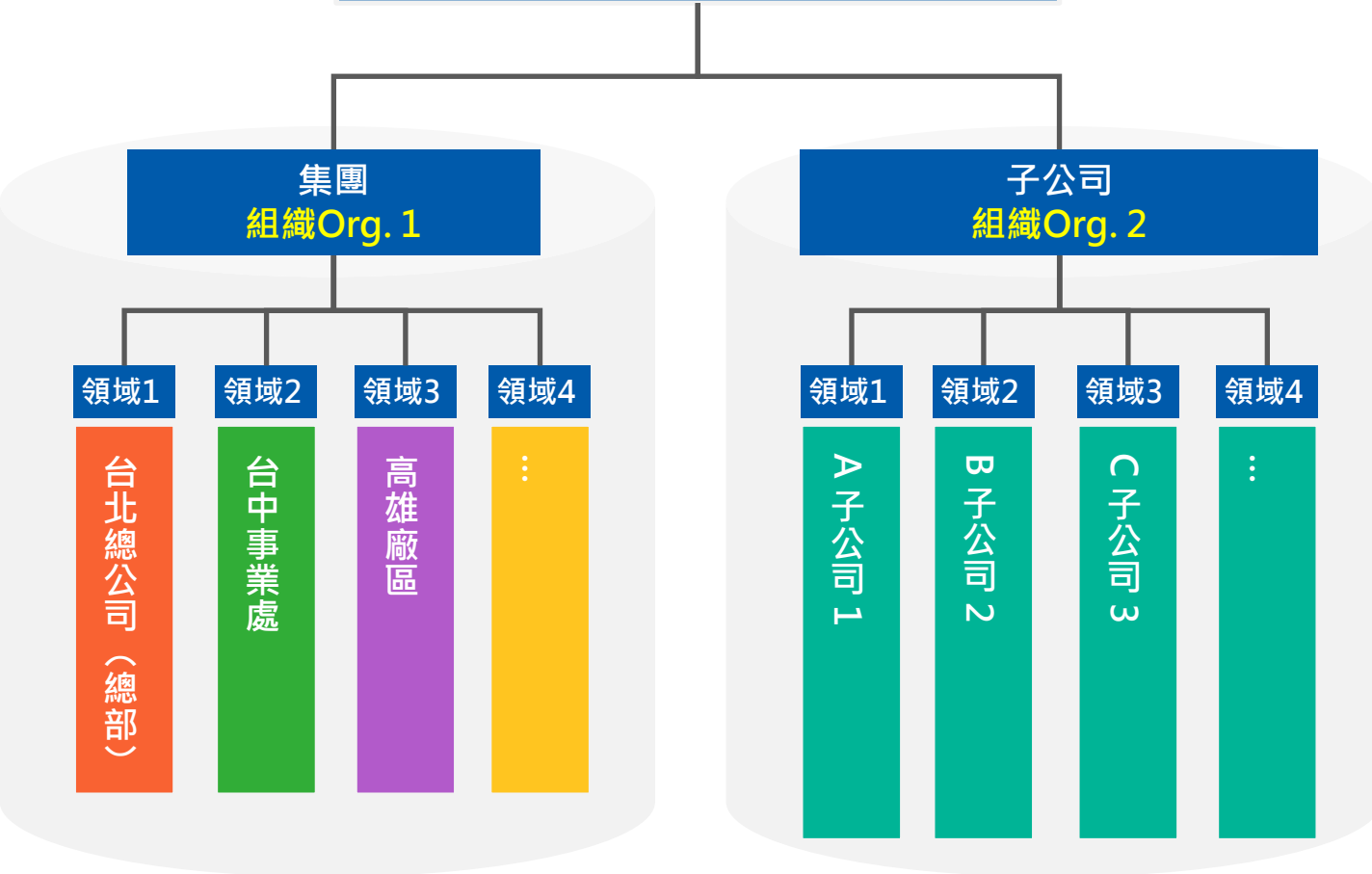

集團(控股型組織)導入育碁「a+HRD Total Solution」應用其獨有的單一系統，「組織分權」功能，不僅人事資料可獨立管理、且課程/教材/開班資源等資源可共享，協助集團更有系統、有結構、有效率的執行集團母公司、子公司、關聯公司，以及外部供應商相關資訊佈達宣傳及訓練。

多/各組織 · 專屬首頁

各組織可設定**獨立網址**、系統「**專屬首頁**」，內容策展配置「**資訊區塊**」，利於**聚焦學習與發展**，提升應用效能。

集團總部_首頁



子公司_首頁



供應商_首頁



人事資料獨立管理

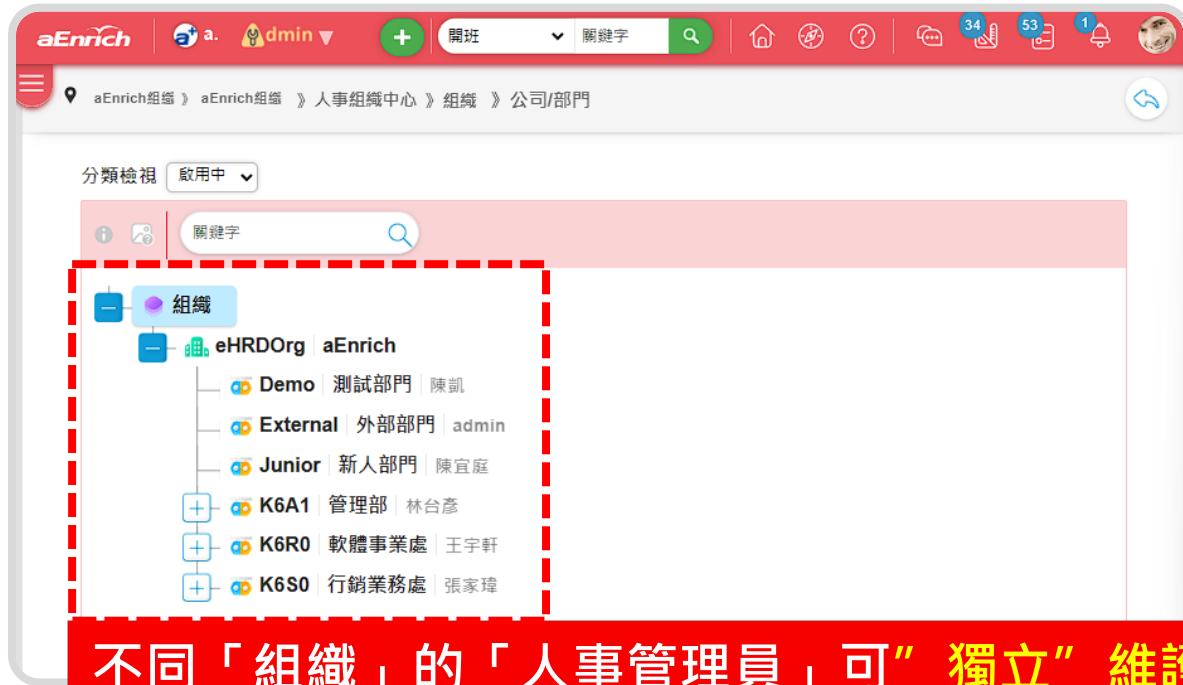

不同「組織」的「人事管理員」可“獨立”維護部門樹結構與員工資料
維護好的部門資料與員工資料，可控管於同一組織內的管理者才可使用

資料共享 · 跨組織/領域資料應用價值極大化

優規

The screenshot displays the aEnrich system interface. At the top, there is a navigation bar with the aEnrich logo, user information (aEnri..., dmin), and search filters (訓練計劃, 關鍵字). The breadcrumb trail indicates the current location: aEnrich組織 > aEnrich組織 > 人事組織中心 > 領域.

The main content area shows the 'aEnrich 組織' (aEnrich Org) settings. It includes a sidebar with '組織', '人事', and '領域' (selected). The main panel displays the following statistics:

- 管理人員: 9
- 分權領域: 5
- 部門領域: 2

Below these statistics, there are two toggle switches for sharing settings, both of which are turned on (indicated by green sliders):

- 領域分享 (Domain Sharing)
- 組織間分享 (Inter-Organization Sharing)

At the bottom, there are two cards representing different business units:

- 企業金融事業處 (BF_Business Finance):** 14 成員人數, 3 管理權限未設定數, 領域分享 (turned on).
- 消費金融事業處 (CF_Consumer Finance):** 8 成員人數, 7 管理權限未設定數, 領域分享 (turned on).

Red dashed boxes highlight the '領域分享' toggle switches in both the main organization settings and the individual business unit cards.

- 由公司設定是否可分享資料。
- 可分享資料包含：
 1. 課程
 2. 教材
 3. 開班

簽核流程 · 表單適用流程

優規

資料

領域

- 主頁
- 首頁設計
- 中心設定
- 領域參數
- 表單適用流程**

報名

內訓報名 | 啟用流程：5
主要流程：申請者-->教育訓練管理員

外訓報名 | 啟用流程：5
主要流程：申請者-->教育訓練管理員

國外訓練報名 | 啟用流程：5
主要流程：申請者-->教育訓練管理員

集體申請 | 啟用流程：5
主要流程：申請者-->教育訓練管理員

外訓申請
預設流程：申請者-->直屬主管-->教育訓練管理員

國外訓練申請
預設流程：申請者-->教育訓練管理員

課程活動

內訓請假
預設流程：申請者-->教育訓練管理員

外訓請假
預設流程：申請者-->教育訓練管理員

內訓作業
預設流程：申請者-->教育訓練管理員

外訓作業
預設流程：申請者-->教育訓練管理員

證照

證照申請
預設流程：申請者-->直屬主管-->教育訓練管理員

更新證照申請
預設流程：申請者-->證照承辦人

選擇流程

• 組織可自行設定每個表單所適用的流程

流程名稱	主要流程
<input checked="" type="checkbox"/> 申請者-->教育訓練管理員	<input checked="" type="radio"/>
<input checked="" type="checkbox"/> 申請者-->直屬主管	<input type="radio"/>
<input checked="" type="checkbox"/> 申請者-->直屬主管-->教育訓練管理員	<input type="radio"/>
<input checked="" type="checkbox"/> 申請者-->自訂簽核者-->教育訓練管理員	<input type="radio"/>
<input checked="" type="checkbox"/> 申請者-->自訂簽核者簽核及指定歸檔流程	<input type="radio"/>
<input type="checkbox"/> 申請者-->直屬主管-->人力資源管理員	<input type="radio"/>
<input type="checkbox"/> 申請者-->人力資源管理員簽核	<input type="radio"/>

重設 儲存

系統登入驗證機制 · AD整合與獨立驗證並行

優規

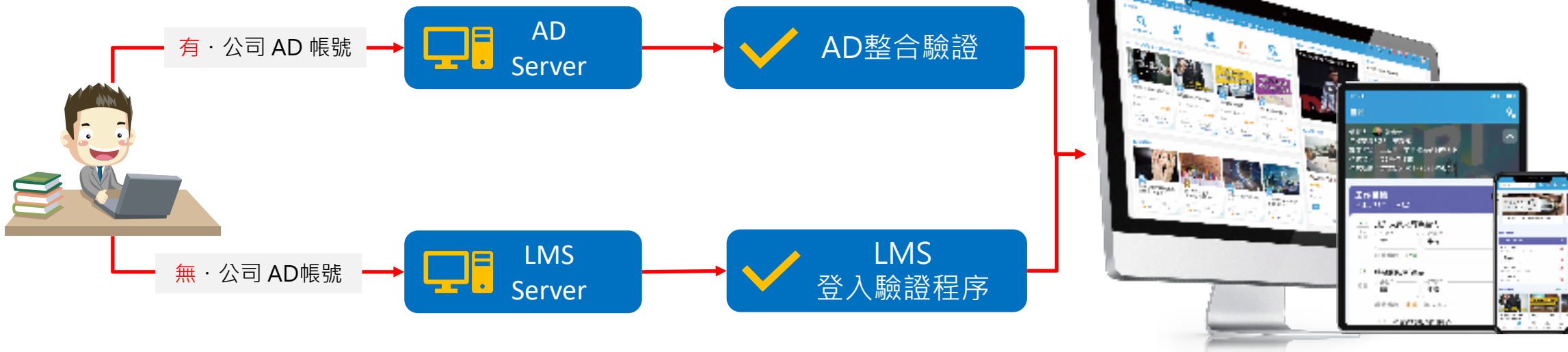

平台權限管理

優規

管理者可以調整「功能列」之名稱、是否顯示、以及排列順序。建議：僅調整「使用者平台」，不異動「管理者平台」功能表。

個人平台 | 前往搜尋

- 育碁數位科技個人平台
aEnrich
- aEnrich組織個人平台
aEnrich_Org
- 企業金融事業處個人平台

設定功能表
登入設定

登入設定

IP設定

允許登入IP 選擇 ⓘ
拒絕登錄 未設定登入IP，表示不限定

時段設定

拒絕登入時段 選擇 ⓘ

重設 儲存

關鍵字

功能表

- 个人中心
- 主頁
- 任務
- 儀錶板
- 修改
- 設定
- 知識中心

重設 儲存

平台登入限制管理

優規

育碁數位科技個人平台
aEnrich_Org

育碁數位科技管理平台
aEnrich_Org

- 設定功能表
- 角色權限
- 登入限制

IP設定

允許登入IP [選擇](#) ⓘ

拒絕登入IP [選擇](#) ⓘ

時段設定

拒絕登入時段 [選擇](#) ⓘ

新增時段

時段 * 00 ▾ : 00 ▾ ~ 00 ▾ : 00 ▾